



Waldohreule im Fertighaus

Nachtleben der natürlichen Art



Tagsüber ist der Backhausteich das sichtbare Revier einer Schar von Blässhühnern, oft mit Kormoranen in der Nachbarschaft, in warmen Zeiten auch von ausgesetzten Schildkröten. Am Abend ändert sich die Szenerie. Der NABU Darmstadt lädt Sie zu einer Abendexkursion ohne Taschenlampen rund um den Backhausteich ein. Wenn das Wetter mitspielt, wird Friededore Abt-Voigt verschiedene Fledermausarten bei ihrer nächtlichen Insektenjagd zeigen.

Junge Waldkäuze könnten sich durch ihre Bettelrufe bemerkbar machen und das Rascheln im Laub kann auf weitere nachtaktive Tiere hinweisen. Auf jeden Fall wird es spannend.

Bitte denken Sie an festes Schuhwerk, das auf dem nicht vollständig ebenen Waldboden Halt gibt.

Samstag
18.05.2019

21:00^h – ca. 22:30^h

Kobolde der Nacht.

Treffpunkt: Parkplatz am Zeughaus Kranichstein
(Bioversum)

Exkursion zum
Backhausteich mit
Friededore Abt-Voigt

Wieder viele Amphibien am Steinbrücker Teich gerettet

Seit sechs Jahren sorgt die NABU Gruppe Darmstadt dafür, dass am Steinbrücker Teich nur noch wenige Amphibien unter die Räder kommen. Ohne die zuverlässige Arbeit vieler freiwilliger Naturschützer, die über fast zwei Monate hinweg täglich den Zaun begingen, wäre dies nicht möglich gewesen. Sie zählten die Amphibien und setzten sie um.

Am Anfang der Schutzaktion seit dem Jahr 2013 gab es nach anfänglicher Stagnation in den Jahren 2017 und 2018 eine explosionsartige Steigerung der Amphibien. 2013 bis 2016 waren es jeweils um

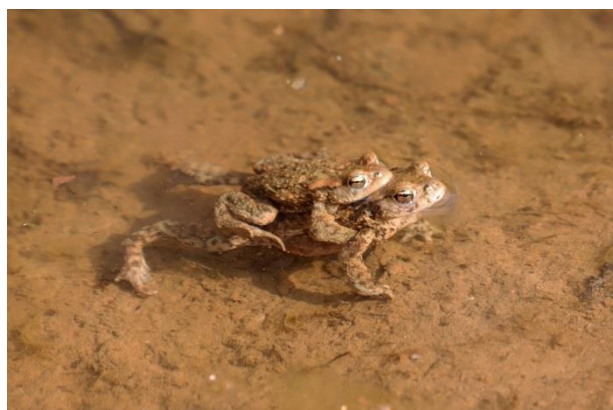

1.200 Tiere, die umgesetzt wurden. Auf über 3.500 stieg deren Zahl im Jahr 2017 und auf fast 4.800 im Jahr 2018. Damit betrug die Amphibienzahl 2018 etwa das Vierfache der ursprünglichen Zahl, 2019 nur noch das 2,3-fache. Für den deutlichen Rückgang, der jetzt festgestellt wurde, könnte der heiße und trockene Sommer 2018 verantwortlich sein. Erdkröten leben zwar nicht im Wasser, sondern im Wald, überleben es aber nicht, wenn sie austrocknen. Möglicherweise wirkt noch ein neuer Fressfeind bei der Anzahl mit. Denn am Teich wurden Spuren von Waschbären entdeckt. Um dem Nachwuchs der Amphibien zukünftig noch bessere Überlebenschancen zu sichern, ließ Hessen-Forst das Ersatzgewässer 2018 vertiefen und vergrößern.

Mit der weiteren Entwicklung am Steinbrücker Teich und an anderen Wanderwegen der Amphibien wie der Grube Prinz von Hessen befasst sich die **Projektgruppe Amphibienschutz**. Wer Interesse hat, sich dort zu engagieren, kann sich über unsere Kontaktadresse melden.

Zahlen der Gartenvögel bitte melden!

Wer sich an der Zählung der Gartenvögel am vergangenen Wochenende beteiligt hat, kann bis zum 20. Mai noch seine Daten liefern: [Zur Seite mit Eingabe-Formular!](#)



In diesem Jahr fällt auf, dass manche Vögel später sind als üblich. Dass der Kernbeißer auch noch im Mai im Garten auftaucht, ist ungewöhnlich. Offenbar hat ihm der Ort der Winterfütterung zugesagt und er kehrt gerne hierher zurück, obwohl er eigentlich ein typischer Waldbewohner ist.

Vorschau auf nachfolgende Aktivitäten der NABU Gruppe zum Vormerken:

Sonntag **Vögel der Felder und Wiesen.**
26.05.2019, 7:00 Uhr Exkursion mit Friededore Abt-Voigt in der Gemarkung Messel

Veranstaltungen anderer Gruppen in der Region:

Sonntag **Die Natur im Mai entdecken.**
19.05.2019, 14:00 Uhr Naturkundliche Exkursion am Reinheimer Teich mit Peter Müller.
AK Naturschutzscheune Treffpunkt: Naturschutzscheune Reinheimer Teich

Samstag **Fledermausfest am Mausohrbahnhof.**
01.06.2019, ab 14:00 Uhr Ort: Alter Bahnhof in Höchst-Mümling-Grumbach
Fledermausschutz Süd- bis zum Ausflug der Mausohren am Abend
hessen

Newsletter abbestellen? Ganz einfach: Schreiben Sie uns kurz als Antwort oder unter der folgenden Mail-Adresse: nabu@nabu-darmstadt.de.

Verantwortlich: NABU Darmstadt, Hans Günter Abt, Sudetenstr. 43, 64409 Messel
[Aktuelles immer auch unter www.nabu-darmstadt.de](http://www.nabu-darmstadt.de)